UCA™ HONORS COLLEGE

Índice

Nuestra Historia 3

Nuesta Visión 4

Los programas de Honors 6

Como applicar 8

El dormitorio: Farris Honors Hall 10

Schedler Honors College 12

University Scholars 16

Honors in the Major 18

National Fellowship Advising 19

uca.edu/honors

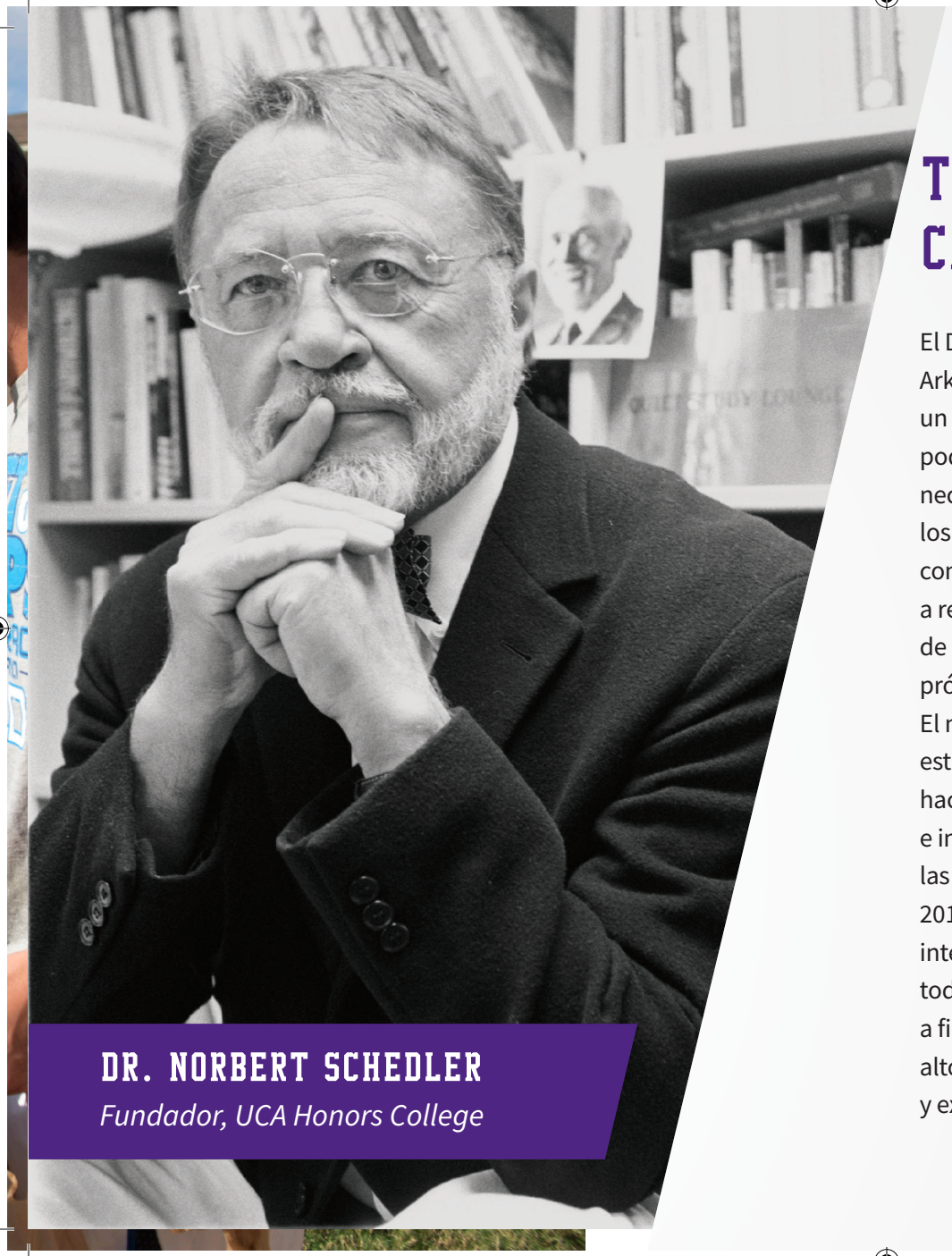

DR. NORBERT SCHEDLER
Fundador, UCA Honors College

TODO COMENZÓ UN DÍA CALUROSO DE AGOSTO DE 1981.

El Dr. Jeff Farris Jr., Presidente de la Universidad de Central Arkansas, descansó junto al Dr. Norbert Schedler en un banco bajo un gran roble. Schedler se preguntó en voz alta si la universidad podía ofrecer cursos de recuperación a los estudiantes que los necesitaban, ¿no podría ofrecer también un programa integral para los “superdotados”? Lo había estado discutiendo con la facultad, con la esperanza de que una universidad de honor pudiera ayudar a reclutar y desafiar a los grandes triunfadores y mejorar la estatura de la universidad. El Presidente Farris dijo: “Quiero uno de esos el próximo año”. Pero, ¿qué tan fácil sería atraer a los “superdotados”? El magnetismo profesional de Schedler atrajo clases sucesivas de estudiantes brillantes y con mentalidad comunitaria que ayudaron a hacer crecer un programa académico con clases basadas en debates e investigaciones guiadas por profesores que podrían competir con las universidades privadas de artes liberales de todo el país. Para el 2018, la competencia para ingresar a Schedler Honors College fue tan intensa que la Dra. Patricia Smith, decana, trabajó con profesores de todo el campus para diseñar el Programa de becarios universitarios a fin de brindar oportunidades adicionales para los estudiantes de alto rendimiento dentro de la comunidad de Honores de aprendizaje y experiencia.

NUESTRA VISIÓN

La educación de Honores en UCA busca desarrollar académicos públicos cuyos valores estén moldeados por la investigación y la exploración, cuyas acciones deliberadas se basen en la comprensión interdisciplinaria y cuyas habilidades como líderes los capaciten para alcanzar su potencial para guiar el cambio dentro de la universidad, la comunidad, el estado, la nación y mundo.

Para lograr esta visión, Honors College brinda las siguientes oportunidades para los estudiantes en nuestros programas:

- Incentivos de becas para hacer que la educación sea más accesible
- Dormitorio privado, estilo suite para que los estudiantes tengan un espacio de estudio tranquilo
- Un plan de estudios basado en habilidades diseñado para capacitar a los estudiantes
- Atención individual de profesores dedicados
- Apoyo financiero para oportunidades de aprendizaje experiencial
- Oportunidades de enriquecimiento, no ¡trabajo extra!

¿CUÁL PROGRAMA DE HONORES ES EL INDICADO PARA TI?

Los estudiantes de UCA Honors dicen que el programa les ha ayudado a facilitar su transición a la universidad al conectarlos con compañeros y profesores que se preocupan por su éxito, mejorar sus calificaciones al mejorar las habilidades de escritura y pensamiento crítico y brindarles una experiencia educativa profundamente gratificante. UCA tiene una variedad de oportunidades de programas de honor disponibles para los estudiantes. La tabla a la derecha puede ayudarte a decidir qué programa es el más adecuado para ti.

Aprende más sobre los programas del Honors College en UCA en uca.edu/honors

	Schedler Honors College	University Scholars Program	Honors in the Major
Cuándo debes aplicar	Durante el último año en la escuela secundaria o el primer año en la universidad	Durante el último año en la escuela secundaria	Durante el tercer año en la universidad (después de 72 horas)
Promedio de calificaciones (GPA) requerido	Un promedio de calificaciones de 3.5 de la escuela secundaria o de la universidad	Un promedio de calificaciones de 3.5 de la escuela secundaria	Un promedio de calificaciones de 3.0 de la universidad
ACT Requerido	No se requiere un mínimo del ACT*	No se requiere un mínimo del ACT*	No aplica
Otros componentes de la aplicación	2 ensayos, 2 referencias	1 ensayo, 1 referencia	Consentimiento del departamento
Currículo del programa	4 cursos esenciales, 5 cursos menores (27 horas)	4 cursos esenciales, 5 cursos mayores (18 horas)	Curso(s) mayor(es) en el departamento
Becas de Incentivo	**Una paga de $2.000 por semestre. Un cuarto privado	Una paga de $500 por semestre. Un cuarto privado	Puede aplicar para fondos de investigación estudiantil

*El estudiante tiene que calificar para admision completa a la universidad.

La paga de Schedler College Honors esta disponible solamente para los estudiantes de primer año. Los estudiante actuales pueden aprender más sobre otras becas en **uca.edu/honors/shc-college-applicants.

HAZ TU SOLICITUD A PARTIR DEL 1 DE SEPTIEMBRE.

honors.uca.edu/apply

CÓMO APLICAR

Para poder calificar para para presentar una solicitud, debes tener un promedio de calificaciones (GPA) de escuela secundaria de 3.5 y ser admitido por completo en UCA. De lo contrario, no se requiere un ACT compuesto mínimo. Existen ligeras variaciones entre las solicitudes del Schedler Honors College y el University Scholars Program. Esas variaciones se indican a continuación.

Crea una cuenta en **honors.uca.edu/apply**. Tu solicitud se guardará automáticamente y podrás volver en cualquier momento.

Antes de la fecha límite indicada en línea, deberás proveer:

- Un expediente de 6 semestres
- Un correo electrónico de referencia académica
- Un correo electrónico de referencia de servicio/liderazgo (sólo para Schedler Honors College)
- Un ensayo de respuesta de lectura
- Un ensayo de servicio (solo para Schedler Honors College)

JEFFERSON D. FARRIS JR.

EL DORMITORIO DE HONORS, FARRIS HONORS HALL

Farris Honors Hall alberga exclusivamente a estudiantes inscritos en el Schedler Honors College y el University Scholars Program. Como estudiante que ingresa, se te alojará con otros nuevos estudiantes de Honores para que puedas hacer nuevos amigos rápidamente y desarrollarte como parte de nuestra comunidad. Farris Hall ofrece a los estudiantes una sala de presentación, un salón, un salón de clases, una cocina y salas de estudio. Las suites en Farris Hall tienen capacidad para cuatro estudiantes, cada uno con su propio dormitorio privado. Los estudiantes dentro de una suite comparten una sala, una cocina y un baño con tocador doble y ducha privada. Cada dormitorio privado tiene una cama, un armario y un escritorio con una silla. Las habitaciones se pueden decorar para adaptarse a su personalidad única.

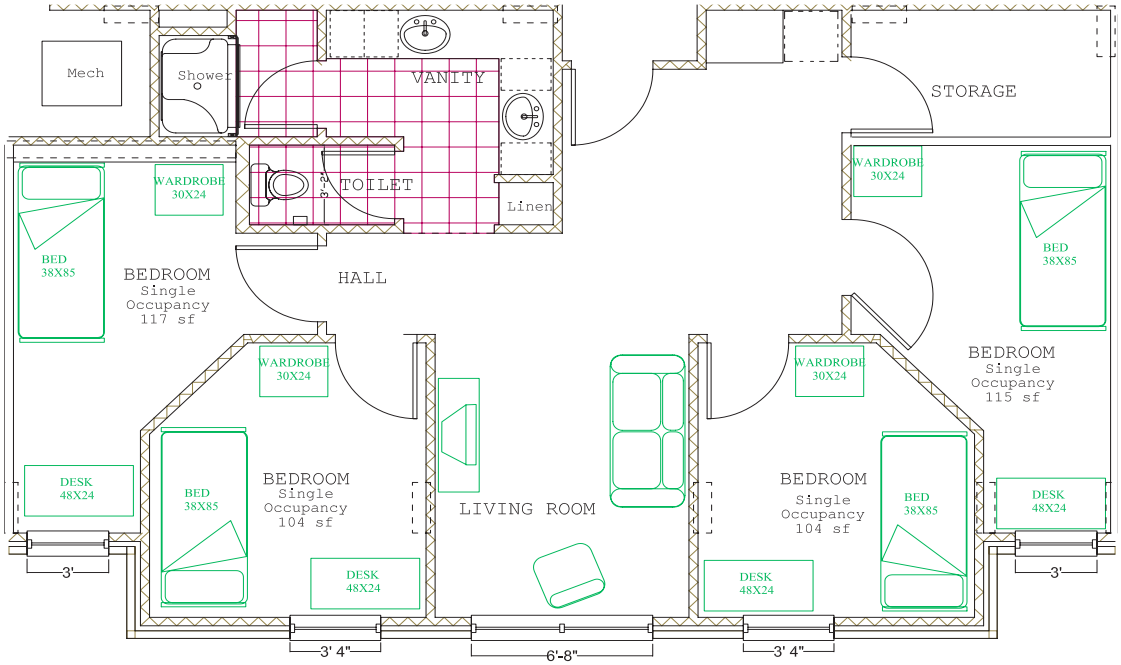
Mech
Shower
VANITY
TOILET
Linen
3'-2"
STORAGE
WARDROBE 30X24
BED 38X85
BEDROOM
Single
Occupancy
117 sf
HALL
WARDROBE 30X24
BED 38X85
BEDROOM
Single
Occupancy
115 sf
WARDROBE 30X24
WARDROBE 30X24
DESK 48X24
BED 38X85
BEDROOM
Single
Occupancy
104 sf
LIVING ROOM
BEDROOM
Single
Occupancy
104 sf
BED 38X85
DESK 48X24
DESK 48X24
DESK 48X24
3'
3'
3' 4"
6'-8"
3' 4"

Golden
CORN MEAL

JEFFERSON D. FARRIS JR. HONORS HALL

SCHEDLER HONORS COLLEGE

EL CURRÍCULO

Como estudiante de Schedler Honors College, puedes elegir entre cualquier especialización que UCA tenga para ofrecer, pero tomarás un curso de honores cada semestre diseñado para desafiarte y nutrir tu desarrollo intelectual a través de un plan de estudios interdisciplinario. Las clases de honores están integradas dentro de los requisitos generales de UCA, por lo que las clases que tomes cumplirán con los créditos básicos requeridos mientras recibes capacitación que lo preparará para:

- Ser dueño de, dirigir, y ser autor de tu experiencia educativa
- Communicarte logicamente y effectivamente
- Integrar conocimientos diversos, perspectivos, y habilidades
- Evaluar cómo el contexto en el que se creó da forma al contenido
- Formular y desarrollar afirmaciones significativas respaldas por la razón y la evidencia

FACULTAD

Schedler Honors College es uno de los pocos en la nación con su propia facultad dedicada que enseña en Honores a tiempo completo. La facultad te guiará y te brindará instrucción y apoyo uno a uno que te permitirán

- Examinar quién eres y practicar quién quieres llegar a ser
- Expander tu imaginación al conversar con otros
- Participar en acciones cívicas reflexivas y becas públicas
- Diseñar tu propio proyecto final que te diferencie de otros estudiantes
- Emerger como un líder responsable preparado para guiar cambio socialmente responsable

Más de 1.000 estudiantes han recibido fondos para viajar al extranjero, realizar investigaciones, asistir a conferencias, emprender proyectos creativos, practicar prácticas y participar en proyectos de servicio, gracias a tres programas extraordinarios: Becas de Viaje al Extranjero (TAG), Becas de Investigación de Pregrado en Educación (URGE), y Fondos de Aprendizaje Experiencial (ELF).

ESTUDIAR EN EL EXTRANJERO

Con Becas de Viaje al Extranjero (TAG), el Schedler Honors College te apoyará con tus deseos para viajar y estudiar en todo el mundo. Puedes escojer un viaje guiado por un miembro de facultad o diseñar un viaje unico. Hasta puedes estudiar en ell extranjero en una de las escuelas asociadas con UCA.

FORMACIÓN EXPERIENCIAL

El Schedler Honors College te apoyará en conducir investigaciones independientes, servir como un asistente de investigaciones y participar en conferencias a través de sus becas de investigación de pregrado en educación (URGE). Además, puedes aplicar para recibir fondos de aprendizajer experiencial (ELF) para perseguir oportunidades de pasantías, esfuerzos creativos y proyectos de servicio. Estas oportunidades te ayudaran a obtender experiencia que te prepará para involucrate en problemas del mundo real.

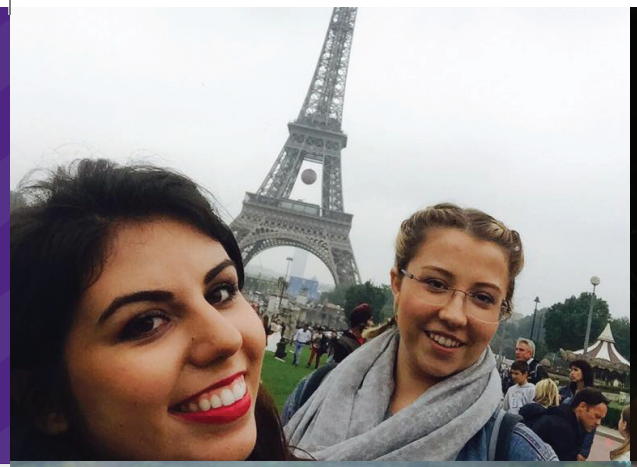

CONFLICT & CONSEQUENCE

JOHNS HOPKINS
MEDICINE

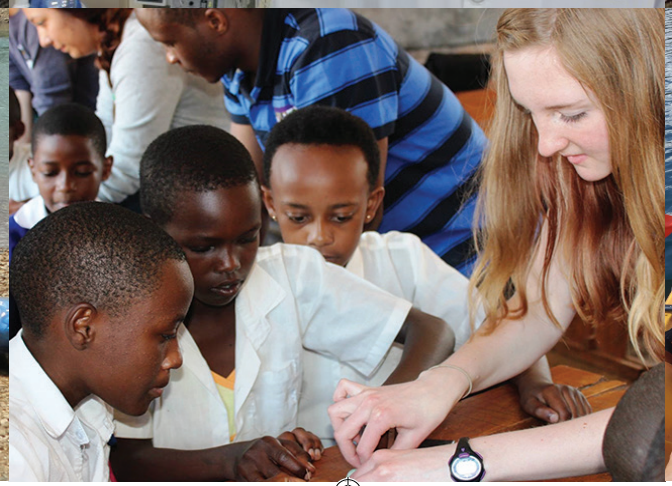

UNIVERSITY SCHOLARS PROGRAM

EL CURRICULO

Como estudiante en el University Scholars Program, puedes elegir entre cualquier especialización que UCA tiene para ofrecer y tomar cursos de honores que te brindarán la oportunidad de participar en un plan de estudios especialmente diseñado. El programa se enfoca en desarrollar habilidades en las áreas de responsabilidad personal y social, así como experiencia disciplinaria y liderazgo. Comenzando con el curso de entrada tomado por todos los becarios universitarios, el plan de estudios está integrado dentro de los requisitos generales de UCA, por lo que las clases que tomes cumplirán con los requisitos de crédito básicos mientras recibes capacitación que te preparará para:

- Integrar un servicio comunitario significativo con instrucción y reflexión
- Tomar medidas informadas y responsables
- Abordar los desafíos éticos, sociales y ambientales
- Evaluar las consecuencias locales y más amplias de la intervención individual y colectiva
- Efectuar un cambio positivo en su comunidad

LOS APRENDIZAJES TRANSFORMACIONALES

Los estudiantes del University Scholars Program participan en actividades tanto dentro como fuera del salón de clases que los ayudan a prepararse para asumir futuros papeles de liderazgo. Además de un plan de estudios que investiga la teoría y la práctica del liderazgo, los estudiantes del programa reciben apoyo para capacitación y talleres de liderazgo. Cada otoño se lleva a cabo un retiro de liderazgo para los estudiantes inscritos en el curso de entrada.

Por medio de la programación curricular y cocurricular, los University Scholars aprenden a abordar problemas modernos a través de:

- Un curso de entrada que investiga la teoría y la práctica del liderazgo
- Estudios de casos para practicar el abordaje de problemas del mundo real y la creación de soluciones éticas
- Examen de problemas sociales y ambientales que afectan las profesiones elegidas por los estudiantes
- Capacitación y talleres de liderazgo

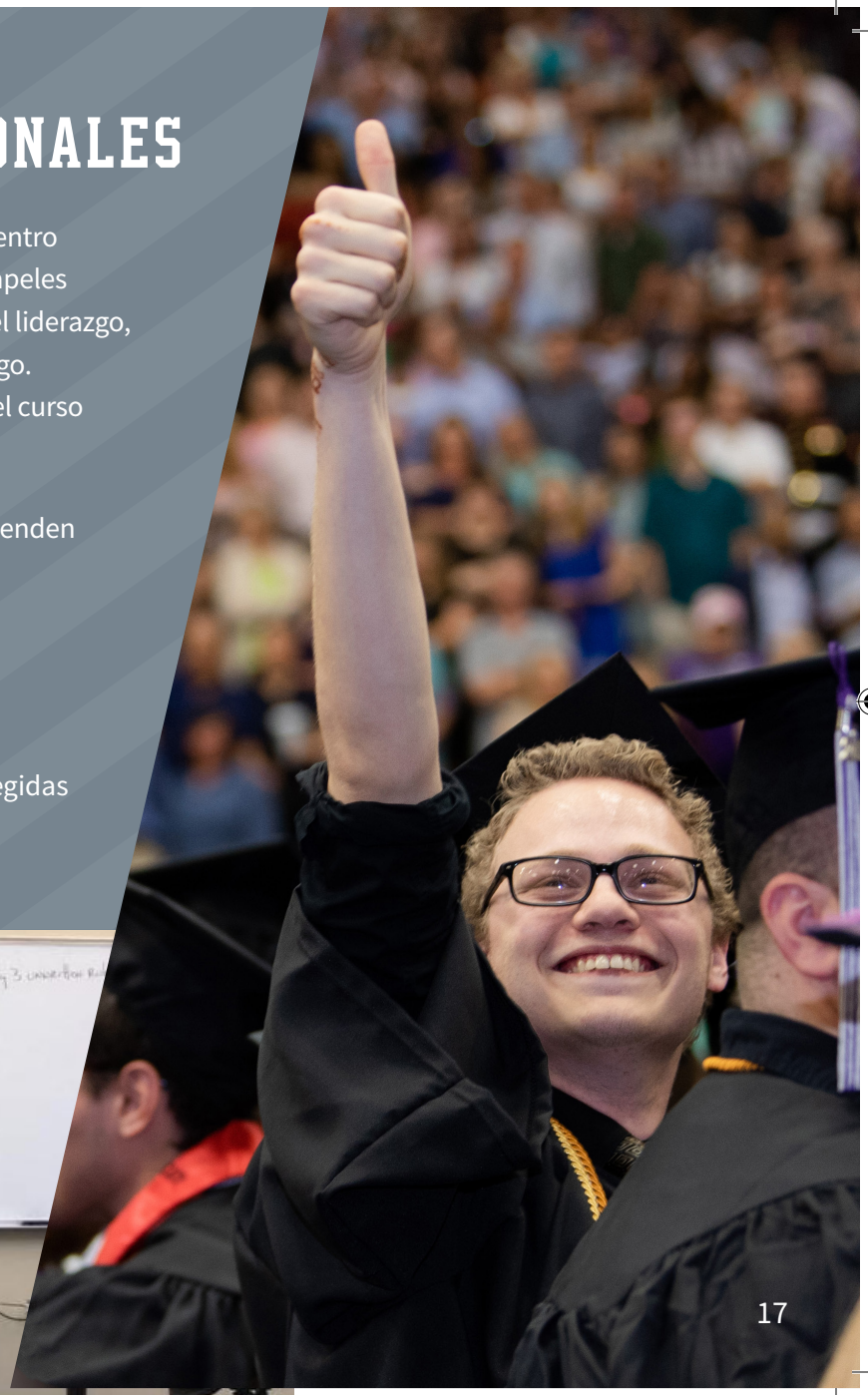

HONORS IN THE MAJOR

El programa de Honors in the Major les da a los estudiantes la oportunidad de desarrollar su propio proyecto y participar íntimamente en el proceso de investigación y autoría. Completar una tesis es exigente, pero la experiencia puede ser extremadamente gratificante. Los estudiantes obtienen experiencia en la planificación y el desarrollo de un proyecto, desarrollan habilidades técnicas en su area de estudios, aprenden a leer literatura relevante y obtienen una experiencia invaluable comunicando sus resultados.

Para participar en el programa de Honors in the Major, los estudiantes deben de:

- Tener al menos un promedio de calificaciones de 3.0 en general y en la especialización
- Completar 72 horas (con 12 horas en la especialización)
- Cumplir con cualquier criterio adicional establecido por el departamento de su especialización
- Ser invitado por la facultad de un departamento para ingresar a su programa

NATIONAL FELLOWSHIP ADVISING

El Honors College ayuda a los estudiantes de la UCA que solicitan becas y becas nacionales competitivas. Publica oportunidades, supervisa la selección de candidatos para premios que requieren nominación universitaria y, con la asistencia de asesores de becas, guía a los estudiantes a través de los procedimientos de solicitud que suelen ser complicados. Se alienta a los estudiantes que estén interesados en solicitar premios y a los miembros de la facultad que trabajan con estudiantes motivados y bien calificados a comunicarse con Honors College. Los estudiantes no necesitan estar inscritos en un programa de Honors College para competir por estos premios.

Los estudiantes de UCA han exitosamente aplicado y recibido reconocimiento nacional por premios como el Truman, Rhodes, Goldwarer, Fulbright, Rotary Ambassador Scholars, y Cooke Fellowships, al igual que el Critical Language Scholarship.

Chloe Spellmann '13, ganadora del Premio Fulbright de Enseñanza de Inglés 2019.

University of Central Arkansas Honors College
201 Donaghey Avenue | McAlister 306 | Conway, Arkansas 72035
(501) 450-3198 | honors@uca.edu | uca.edu/honors

/ucahonors @ucahonors @ucahonors ucahonors